

Shisei Concious
姿勢コンシャス

TEQ 04 シリーズ

Kotuban girdle
骨盤ガードル

TEJ 04 シリーズ

ELISIR
エリシア

姿勢と骨盤

姿勢と骨盤は切っても切れない関係にあります。原則として骨盤がゆがむようなことはなく、骨盤の傾きを骨盤のゆがみと呼んでいます。美しい姿勢を手に入れるためには骨盤を起こすことが重要です。

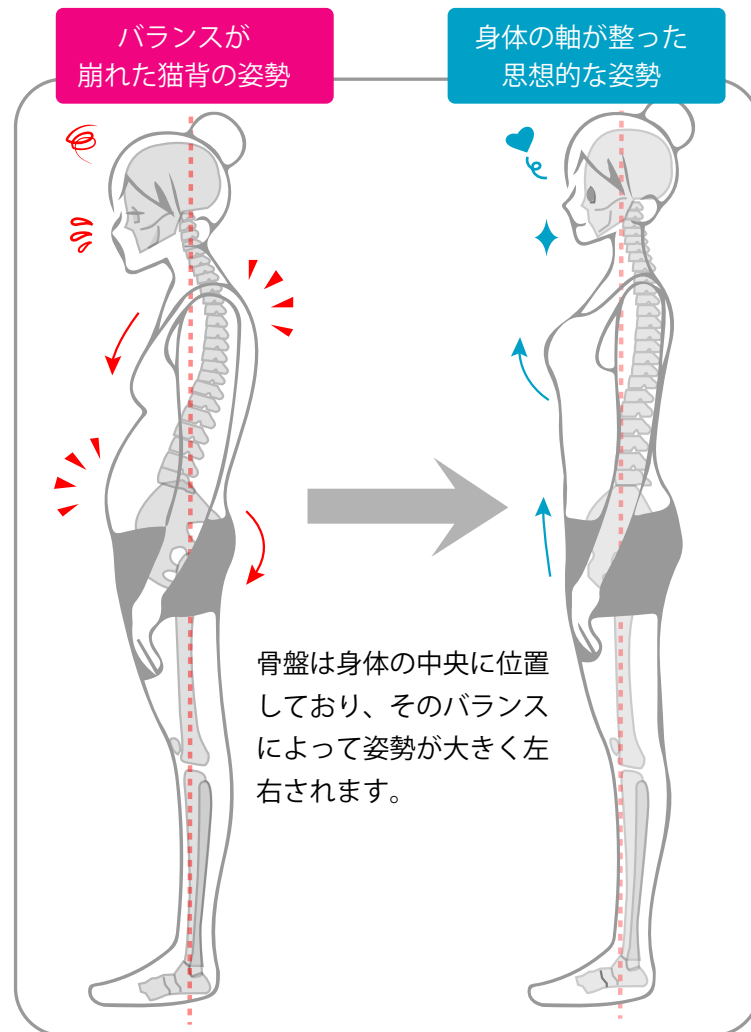

姿勢を良くする6つのメリット

ヒップアップ

姿勢が良くなると骨盤の後傾が改善されるため、ヒップアップにつながります。

バストアップ

猫背が改善されることで胸を張れるようになるため、バストアップ効果も期待できます。

呼吸が深くなる

姿勢が良くなると、横隔膜の上下動がスムーズになるため、呼吸が深くなるというメリットがあります。

背筋が伸びる

若々しく元気に見えることです。背中が曲がっていると、実年齢よりも老けて見られ、元気がないように見えます。

リフトアップ

フェイスラインも体の一部。つまり「姿勢」の影響を受ける一部といえます。

腰痛の改善

姿勢をよくすることで、骨盤にかかる無駄な負荷を取り除き、腰痛を改善することが可能となります。

骨盤を立て正しい姿勢へと導きます。

姿勢が良くなると骨盤の前後の傾きが改善されるため、ヒップアップにつながります。
また、猫背が改善されることで胸を張れるようになるため、バストアップ効果も期待
できます。

TEQ 04 シリーズ

Shisei Concious
姿勢 コンシャス



TEJ 04 シリーズ

Kotuban giridle
骨盤 ガードル

(特許取得済：第 4493047 号)



バストパネル

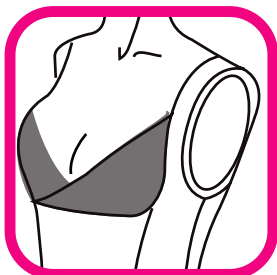

横流れを防止し、バストを自然な丸みのある形に導きます。

アンダーサポート

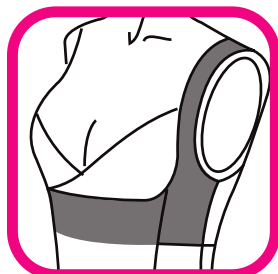

バストを下から支えて、バストトップ位置も上がります。

お腹幅広サポート



おなか周りにもパネルをプラスする事でしっかりシェイプします。

姿勢コンシャスのここがポイント！



幅広い面積のXサポート

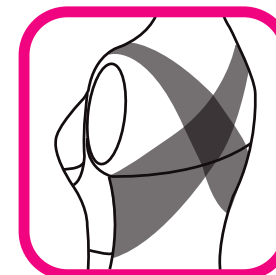

肩甲骨中心に寄せるX型のサポートが猫背の姿勢を補正します。

肩甲骨を中心に寄せる

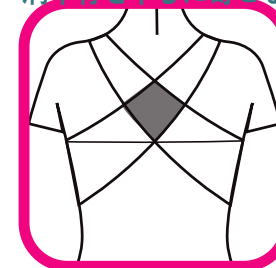

ダイヤ型の部位が、肩甲骨を寄せて安定させます。

ヘム素材でラインレス

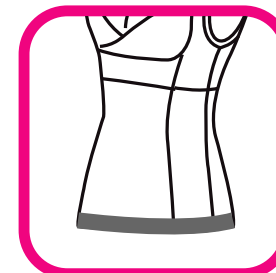

シェイパーの裾は、縫製なしでアウターにラインが響きにくい。

骨盤サポートパネル

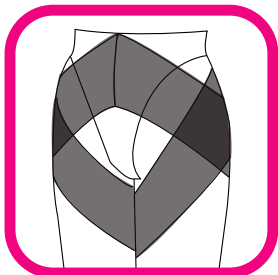

骨盤をしっかりサポートする
サイドサイドクロス設計

お腹サポート設計

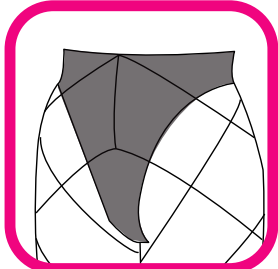

3層構造の広い面積で
ぽっこりお腹をサポート

ヘム素材でラインレス

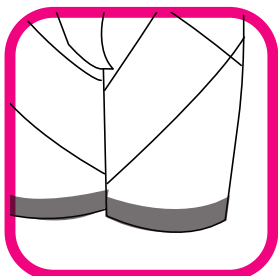

足口は縫い目無しの
シームレス

骨盤ガードルのここがポイント！



的確な位置に配置されたクロス型の
裏打ちが骨盤を程よく引き締めます。
(特許取得済：第4 4 93047号)

ウエストゴム無し仕様

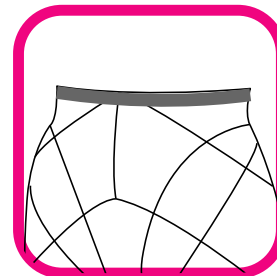

過度な締め付けを無くし
肉盛りを軽減

内ももサポート

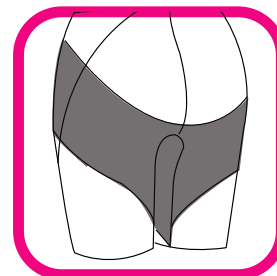

柔らかな肉質の内ももを
下から引き上げてサポート

しっかりヒップアップ

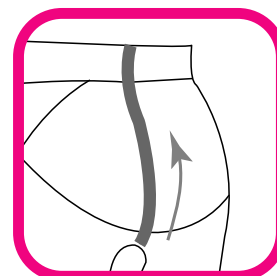

後ヒップテープでしっかり
ヒップアップ効果

TEQ 04 シリーズ

姿勢 Shisei Concious コンシャス

シェイパー

品番 TEQ04

品質

身生地：ナイロン 73%

ポリウレタン 27%

レース部：ナイロン・ポリウレタン

仕様：ノンワイヤー

サイズ

S~M: アンダーバスト 65~70/ ウエスト 61~66

M~L: アンダーバスト 70~75/ ウエスト 66~71

L~LL: アンダーバスト 75~80/ ウエスト 71~76

中国製

展開カラー



グレージュ (140)

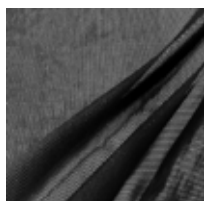

ブラック (016)

サポート力 弱 → 強

総合	<input type="checkbox"/>	<input type="checkbox"/>	<input checked="" type="checkbox"/>	<input type="checkbox"/>	<input type="checkbox"/>
お腹	<input type="checkbox"/>	<input type="checkbox"/>	<input checked="" type="checkbox"/>	<input type="checkbox"/>	<input type="checkbox"/>
脇	<input type="checkbox"/>	<input type="checkbox"/>	<input checked="" type="checkbox"/>	<input type="checkbox"/>	<input type="checkbox"/>
背中	<input type="checkbox"/>	<input type="checkbox"/>	<input type="checkbox"/>	<input checked="" type="checkbox"/>	<input type="checkbox"/>
ヒップ	<input type="checkbox"/>	<input type="checkbox"/>	<input checked="" type="checkbox"/>	<input type="checkbox"/>	<input type="checkbox"/>

TEJ 04 シリーズ

骨盤 Kotuban girdle ガードル

骨盤ロングガードル

品番 TEJ04

品質

身生地：ナイロン 73%

ポリウレタン 27%

仕様：綿クロッチ仕様

サイズ

M: ウエスト 61~67/ ヒップ 83~93

L: ウエスト 67~73/ ヒップ 86~96

LL: ウエスト 73~79/ ヒップ 89~99

中国製

展開カラー



グレージュ (140)

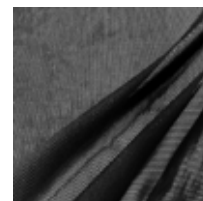

ブラック (016)

サポート力 弱 → 強

総合	<input type="checkbox"/>	<input type="checkbox"/>	<input checked="" type="checkbox"/>	<input type="checkbox"/>	<input type="checkbox"/>
お腹	<input type="checkbox"/>	<input type="checkbox"/>	<input checked="" type="checkbox"/>	<input type="checkbox"/>	<input type="checkbox"/>
腰	<input type="checkbox"/>	<input type="checkbox"/>	<input checked="" type="checkbox"/>	<input type="checkbox"/>	<input type="checkbox"/>
ウエスト	<input type="checkbox"/>	<input type="checkbox"/>	<input checked="" type="checkbox"/>	<input type="checkbox"/>	<input type="checkbox"/>
ヒップ	<input type="checkbox"/>	<input type="checkbox"/>	<input checked="" type="checkbox"/>	<input type="checkbox"/>	<input type="checkbox"/>